

Généralités
Amandine - BEAU

BC097392 - 16/08/2023

IDF0095030 - US MONTSOULT-BAILLET-MAFFLIERS

16/09/2009 - Féminin

Sportif

Licence 0C - U15

A - Formule A

Généralités
Aminata - CAMARA

BC094736 - 20/07/2023

IDF0095047 - BOUFFEMONT AC B

T : IDF0095030 - US MONTSOULT-BAILLET-MAFFLIERS

14/08/2009 - Féminin

Sportif

Licence 0CT - U15

N - Pas d'assurance

Généralités
Maelys - CAPLET

BC113535 - 03/09/2023

IDF0095030 - US MONTSOULT-BAILLET-MAFFLIERS

25/04/2011 - Féminin

Sportif

Licence 0C - U13

D15

A - Formule A

Généralités
Naya - COUAO-ZOTTI

BC113578 - 08/09/2023

IDF0095030 - US MONTSOULT-BAILLET-MAFFLIERS

07/06/2011 - Féminin

Sportif

Licence 0C - U13

D15

N - Pas d'assurance

Généralités
Leana - DANTON

BC113139 - 03/09/2023

IDF0095030 - US MONTSOULT-BAILLET-MAFFLIERS

01/08/2011 - Féminin

Sportif

Licence 0C - U13

D15

A - Formule A

Généralités
Lena - GALAN

BC100068 - 16/08/2023

IDF0095030 - US MONTSOULT-BAILLET-MAFFLIERS

21/02/2010 - Féminin

Sportif

Licence 0C - U14

A - Formule A

Généralités
Steve - GODET

JH797442 - 01/07/2023

IDF0095030 - US MONTSOULT-BAILLET-MAFFLIERS

19/10/1979 - Masculin - Française

Sportif

Licence 0 - Seniors

A - Formule A

Généralités
Emy - GUILLOT

BC093770 - 05/09/2023

IDF0095030 - US MONTSOULT-BAILLET-MAFFLIERS

04/10/2009 - Féminin

Sportif

Licence 0C - U15

A+ - Formule A + complément C

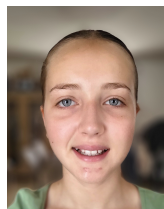

Généralités

Calie - NUNES

BC105359 - 31/08/2023

IDF0095030 - US MONTSOULT-BAILLET-MAFFLIERS

11/08/2010 - Féminin

Sportif

Licence 0C - U14

A - Formule A



Généralités

Leane - PACHIS

BC099147 - 01/07/2023

IDF0095030 - US MONTSOULT-BAILLET-MAFFLIERS

01/04/2009 - Féminin

Sportif

Licence 0C - U15

A - Formule A



Généralités

Stephane - PACHIS

VT751467 - 01/07/2023

IDF0095030 - US MONTSOULT-BAILLET-MAFFLIERS

02/01/1975 - Masculin - Suisse

Sportif

Licence 0L - Seniors

A - Formule A



Généralités

Manon - PODEVIN

BC102952 - 16/08/2023

IDF0095030 - US MONTSOULT-BAILLET-MAFFLIERS

08/03/2010 - Féminin

Sportif

Licence 0C - U14

A - Formule A



Généralités

Emma - POLETTI

BC119977 - 16/08/2023

IDF0095030 - US MONTSOULT-BAILLET-MAFFLIERS

23/01/2011 - Féminin

Sportif

Licence 1C - U13

D15

N - Pas d'assurance



Généralités

Vanyla - RANELY VERGÉ DEPRÉ

BC115744 - 02/09/2023

IDF0095030 - US MONTSOULT-BAILLET-MAFFLIERS

20/09/2011 - Féminin

Sportif

Licence 1C - U13

D15

A - Formule A



Généralités

Linoy - Ranely

BC109701 - 02/09/2023

IDF0095030 - US MONTSOULT-BAILLET-MAFFLIERS

26/02/2010 - Féminin

Sportif

Licence 1C - U14

A - Formule A



Généralités

Philomène - SAINTE-BEUVE

BC108465 - 02/09/2023

IDF0095030 - US MONTSOULT-BAILLET-MAFFLIERS

07/01/2010 - Féminin

Sportif

Licence 0C - U14

B - Formule B



Généralités

Maeline - VIGUIER

BC097789 - 20/07/2023

IDF0095047 - BOUFFEMONT AC B

T : IDF0095030 - US MONTSOULT-BAILLET-MAFFLIERS

03/07/2009 - Féminin

Sportif

Licence 0CT - U15

A - Formule A